¿QUÉ SIGNIFICA DEFENDER HOY EL TRABAJO DECENTE?

1. Poner en el centro a la persona, rompiendo la actual lógica de pensar y organizar el trabajo desde lo económico y los intereses de unas pocas personas.

2. Plantear el sentido y el valor del trabajo más allá del empleo: Distribuir de manera justa y digna el empleo y reconocer socialmente todos los trabajos de cuidado necesarios para la vida humana.

3. Luchar por condiciones dignas de empleo: Sin la lucha por la afirmación de los derechos de las personas en el empleo no es posible humanizar el trabajo.

4. Articular de forma humanizadora el trabajo y el descanso.

5. Luchar por la defensa de los derechos humanos y desvincular derechos y empleo.

Toda la comunidad cristiana está llamada a **visibilizar y denunciar** la situación de desigualdad en el acceso al trabajo decente y la negación de dignidad que esto supone. **Todos y todas podemos hacer algo** desde nuestras organizaciones, parroquias o lugares de compromiso.

La defensa del trabajo decente es esencial para la realización de las personas y de las familias.

#Iglesiaporeltrabajodecente info@iglesiaporeltrabajodecente.org

Cáritas · CONFER · HOAC · Justicia y Paz · Juventud Estudiante Católica · JOC Juventud Obrera Cristiana

DEFENDEMOS EL TRABAJO DECENTE

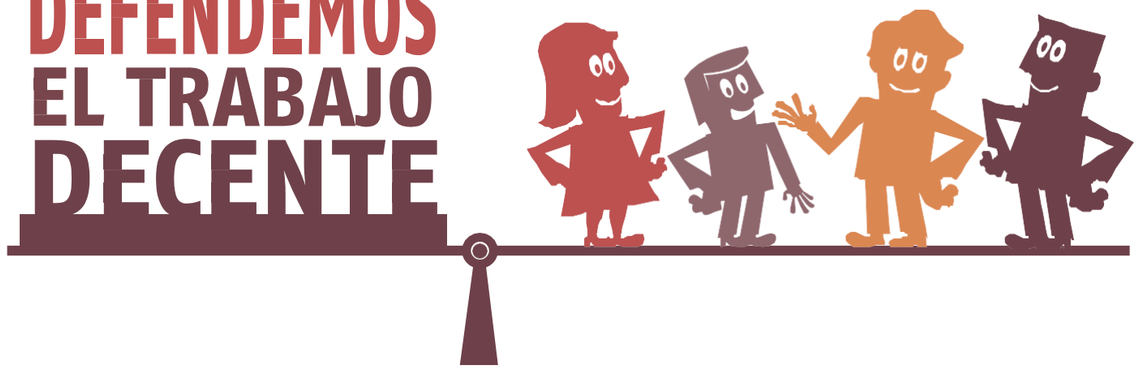

- Sintetiza las ASPIRACIONES de las personas durante su vida laboral.
- Es la oportunidad de acceder a un empleo productivo que genere un INGRESO JUSTO.
- Es SEGURIDAD en el lugar de trabajo y PROTECCIÓN SOCIAL para las familias.
- Es mejorar las perspectivas de DESARROLLO PERSONAL e INTEGRACIÓN SOCIAL.
- Es libertad para que los individuos EXPRESEN sus opiniones, SE ORGANICEN y PARTICIPEN en las decisiones que afectan sus vidas.
- Es IGUALDAD DE OPORTUNIDADES y de trato para todas las personas, mujeres y hombres.

#Iglesiaporeltrabajodecente